

2020年基準 消費者物価指数

全国 2025年(令和7年)10月分

◎ 概況

- (1) **総合指数**は2020年を100として112.8
前年同月比は3.0%の上昇 前月比(季節調整値)は0.4%の上昇
- (2) **生鮮食品を除く総合指数**は112.1
前年同月比は3.0%の上昇 前月比(季節調整値)は0.4%の上昇
- (3) **生鮮食品及びエネルギーを除く総合指数**は111.5
前年同月比は3.1%の上昇 前月比(季節調整値)は0.4%の上昇

図1 総合指数の動き



図2 生鮮食品を除く総合指数の動き



図3 生鮮食品及びエネルギーを除く総合指数の動き

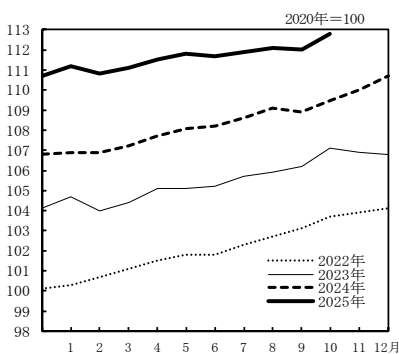

表1 総合、生鮮食品を除く総合、生鮮食品及びエネルギーを除く総合の指数及び前年同月比

2020年=100

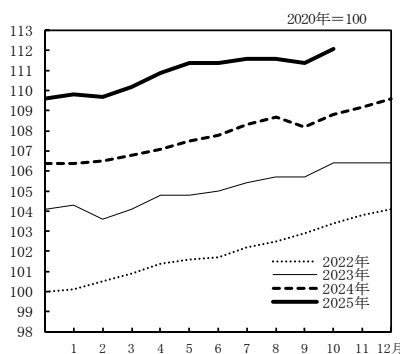
| 原数値 | | 2024年 | | | 2025年 | | | | | | | | | |
|------------------|----------|-------|-------|-------|-------|-------|-------|-------|-------|-------|-------|-------|-------|-------|
| | | 10月 | 11月 | 12月 | 1月 | 2月 | 3月 | 4月 | 5月 | 6月 | 7月 | 8月 | 9月 | 10月 |
| 総合 | 指数 | 109.5 | 110.0 | 110.7 | 111.2 | 110.8 | 111.1 | 111.5 | 111.8 | 111.7 | 111.9 | 112.1 | 112.0 | 112.8 |
| | 前年同月比(%) | 2.3 | 2.9 | 3.6 | 4.0 | 3.7 | 3.6 | 3.6 | 3.5 | 3.3 | 3.1 | 2.7 | 2.9 | 3.0 |
| 生鮮食品を除く総合 | 指数 | 108.8 | 109.2 | 109.6 | 109.8 | 109.7 | 110.2 | 110.9 | 111.4 | 111.4 | 111.6 | 111.6 | 111.4 | 112.1 |
| | 前年同月比(%) | 2.3 | 2.7 | 3.0 | 3.2 | 3.0 | 3.2 | 3.5 | 3.7 | 3.3 | 3.1 | 2.7 | 2.9 | 3.0 |
| 生鮮食品及びエネルギーを除く総合 | 指数 | 108.1 | 108.4 | 108.4 | 108.5 | 108.7 | 109.2 | 109.7 | 110.0 | 110.3 | 110.5 | 110.9 | 110.8 | 111.5 |
| | 前年同月比(%) | 2.3 | 2.4 | 2.4 | 2.5 | 2.6 | 2.9 | 3.0 | 3.3 | 3.4 | 3.4 | 3.3 | 3.0 | 3.1 |

表2 総合、生鮮食品を除く総合、生鮮食品及びエネルギーを除く総合の前月比(季節調整値)

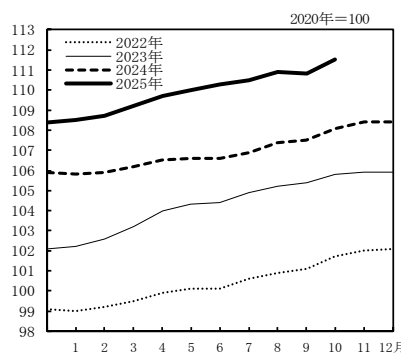
| 季節調整値 | | 2024年 | | | 2025年 | | | | | | | | | |
|-----------|--------|-------|-----|-----|-------|------|-----|-----|-----|-----|-----|-----|------|-----|
| | | 10月 | 11月 | 12月 | 1月 | 2月 | 3月 | 4月 | 5月 | 6月 | 7月 | 8月 | 9月 | 10月 |
| 総合 | 前月比(%) | 0.4 | 0.4 | 0.6 | 0.5 | -0.1 | 0.3 | 0.1 | 0.3 | 0.1 | 0.1 | 0.1 | 0.1 | 0.4 |
| | 前月比(%) | 0.4 | 0.4 | 0.5 | 0.4 | -0.1 | 0.3 | 0.5 | 0.5 | 0.1 | 0.1 | 0.0 | -0.1 | 0.4 |
| 生鮮食品を除く総合 | 前月比(%) | 0.3 | 0.3 | 0.2 | 0.3 | 0.2 | 0.3 | 0.2 | 0.3 | 0.4 | 0.1 | 0.3 | 0.0 | 0.4 |
| | 前月比(%) | 0.3 | 0.3 | 0.2 | 0.3 | 0.2 | 0.3 | 0.2 | 0.3 | 0.4 | 0.1 | 0.3 | 0.0 | 0.4 |

注) 季節調整値は、毎年12月結果公表時に、過去に遡って改定している。

2 全 国

◎ 前年同月との比較（10大費目）

表3 10大費目指数、前年同月比及び寄与度

2020年=100

| 原数値 | 食料 | | | 住居 | 光熱・水道 | 家具・家事用品 | 被服及び履物 | 保健医療 | 交通・通信 | 教育 | 教養娯楽 | 諸雑費 | | | |
|----------|-------|-----------|------------------|--------|--------|---------|--------|--------|--------|--------|--------|--------|---------|--------|--------|
| | 総合 | 生鮮食品を除く総合 | 生鮮食品及びエネルギーを除く総合 | | | | | | | | | | | | |
| 指数 | 112.8 | 112.1 | 111.5 | 128.1 | 130.3 | 127.7 | 104.3 | 113.5 | 123.4 | 112.8 | 104.5 | 101.2 | 95.6 | 117.2 | 106.2 |
| 前年同月比(%) | (2.9) | (2.9) | (3.0) | (6.7) | (2.1) | (7.6) | (1.0) | (1.9) | (1.0) | (2.5) | (1.2) | (3.0) | (-5.6) | (2.0) | (0.7) |
| 寄与度 | 3.0 | 3.0 | 3.1 | 6.4 | 2.2 | 7.2 | 0.9 | 2.2 | 1.8 | 2.5 | 0.8 | 3.6 | -5.6 | 2.6 | 0.7 |
| 寄与度差 | | (2.82) | (2.64) | (1.92) | (0.09) | (1.83) | (0.20) | (0.13) | (0.04) | (0.09) | (0.05) | (0.41) | (-0.16) | (0.19) | (0.04) |
| | | 2.89 | 2.73 | 1.83 | 0.10 | 1.74 | 0.18 | 0.15 | 0.08 | 0.09 | 0.04 | 0.48 | -0.16 | 0.25 | 0.04 |
| | | 0.07 | 0.09 | -0.09 | 0.01 | -0.09 | -0.01 | 0.02 | 0.03 | 0.00 | -0.02 | 0.08 | 0.00 | 0.06 | 0.00 |

注) ()は、前月の前年同月比及び寄与度。各寄与度は、総合指数の前年同月比に対するものである。

[総合指数の前年同月比に寄与した主な内訳]

| 10大費目 | 中分類、前年同月比(寄与度) | 品目、前年同月比(寄与度) |
|-------|---------------------|----------------------------------|
| 上昇 | | |
| 食料 | 穀類 16.8%(0.43) | …… うるち米(コシヒカリを除く) 39.6%(0.22) など |
| | 菓子類 9.5%(0.26) | …… チョコレート 36.9%(0.15) など |
| | 調理食品 6.5%(0.25) | …… おにぎり 16.4%(0.03) など |
| | 外食 4.3%(0.20) | …… すし(外食) 7.5%(0.03) など |
| | 飲料 8.7%(0.15) | …… コーヒー豆 53.4%(0.07) など |
| | 乳卵類 7.8%(0.11) | …… 鶏卵 13.6%(0.04) など |
| | 肉類 3.7%(0.10) | …… 鶏肉 9.0%(0.04) など |
| 住居 | 設備修繕・維持 3.3%(0.12) | …… 火災・地震保険料 2.7%(0.02) など |
| 光熱・水道 | 電気代 3.5%(0.12) | |
| 交通・通信 | 自動車等関係費 2.7%(0.24) | …… 自動車保険料(任意) 6.9%(0.12) など |
| | 通信 7.5%(0.22) | …… 通信料(携帯電話) 14.5%(0.19) など |
| 教養娯楽 | 教養娯楽サービス 2.6%(0.14) | …… 宿泊料 8.5%(0.10) など |
| 下落 | | |
| 教育 | 授業料等 -9.6%(-0.18) | …… 高等学校授業料(公立) -94.1%(-0.15) など |

○ 前月との比較（10大費目）

表4 10大費目の前月比及び寄与度

| 原数値 | 食料 | | | 住居 | 光熱・水道 | 家具・家事用品 | 被服及び履物 | 保健医療 | 交通・通信 | 教育 | 教養娯楽 | 諸雑費 | | | |
|--------|-----|-----------|------------------|------|-------|---------|--------|------|-------|------|------|------|------|------|------|
| | 総合 | 生鮮食品を除く総合 | 生鮮食品及びエネルギーを除く総合 | | | | | | | | | | | | |
| 前月比(%) | 0.7 | 0.6 | 0.7 | 0.9 | 1.7 | 0.8 | 0.1 | 0.8 | 1.3 | 0.2 | 0.1 | 0.8 | 0.0 | 1.4 | 0.4 |
| 寄与度 | | 0.61 | 0.59 | 0.27 | 0.08 | 0.19 | 0.03 | 0.06 | 0.06 | 0.01 | 0.00 | 0.11 | 0.00 | 0.14 | 0.02 |

注) 各寄与度は、総合指数の前月比に対するものである。

◇ ラスパイレス連鎖基準方式による指数(参考指数)の前年同月比

| | 2024年 | | | | 2025年 | | | | | | | | | |
|------------------|----------|-----|-----|-----|-------|-----|-----|-----|-----|-----|-----|-----|-----|-----|
| | 10月 | 11月 | 12月 | 1月 | 2月 | 3月 | 4月 | 5月 | 6月 | 7月 | 8月 | 9月 | 10月 | |
| 総合 | 前年同月比(%) | 2.1 | 2.8 | 3.6 | 3.9 | 3.6 | 3.6 | 3.5 | 3.4 | 3.3 | 3.1 | 2.7 | 3.0 | 3.0 |
| 生鮮食品を除く総合 | 前年同月比(%) | 2.1 | 2.5 | 3.0 | 3.2 | 3.0 | 3.1 | 3.4 | 3.5 | 3.2 | 3.0 | 2.6 | 3.0 | 3.0 |
| 生鮮食品及びエネルギーを除く総合 | 前年同月比(%) | 2.1 | 2.2 | 2.3 | 2.4 | 2.5 | 2.7 | 2.8 | 3.0 | 3.2 | 3.3 | 3.1 | 2.9 | 3.0 |

◎ 総合指数の前年同月比の変動に寄与した項目

総合の前年同月比の上昇幅は0.1ポイント拡大（9月 2.9% → 10月 3.0%）

- ・生鮮食品により総合の上昇幅が0.01ポイント拡大

生鮮食品を除く総合の前年同月比の上昇幅は0.1ポイント拡大（9月 2.9% → 10月 3.0%）

- ・エネルギーにより総合の上昇幅が0.01ポイント縮小
- ・家庭用耐久財により総合の上昇幅が0.03ポイント拡大
- ・宿泊料により総合の上昇幅が0.03ポイント拡大
- ・自動車保険料（任意）により総合の上昇幅が0.05ポイント拡大
- ・生鮮食品を除く食料により総合の上昇幅が0.09ポイント縮小
- ・火災・地震保険料により総合の上昇幅が0.04ポイント縮小

表5 エネルギー構成品目の前年同月比及び寄与度

| | 万分比 ウエイト | 2025年9月 | | 2025年10月 | | | |
|--------|-------------|----------|------|----------|----------|-------|-------|
| | | 前年同月比(%) | 寄与度 | 前月比(%) | 前年同月比(%) | 寄与度 | 寄与度差 |
| エネルギー | 712 | 2.3 | 0.17 | 0.3 | 2.1 | 0.16 | -0.01 |
| 電気代 | 341 | 3.2 | 0.11 | 0.9 | 3.5 | 0.12※ | 0.01 |
| 都市ガス代 | 94 | 2.2 | 0.02 | 0.4 | 1.3 | 0.01※ | -0.01 |
| プロパンガス | 57 | 0.5 | 0.00 | -0.8 | -0.2 | 0.00 | 0.00 |
| 灯油 | 38 | 6.2 | 0.03 | 0.0 | 5.9 | 0.03 | 0.00 |
| ガソリン | 182 | 0.4 | 0.01 | -0.3 | 0.0 | 0.00 | -0.01 |

表6 他の主な項目の前年同月比及び寄与度

| | 万分比 ウエイト | 2025年9月 | | 2025年10月 | | | |
|------------|-------------|----------|-------|----------|----------|-------|-------|
| | | 前年同月比(%) | 寄与度 | 前月比(%) | 前年同月比(%) | 寄与度 | 寄与度差 |
| 生鮮食品を除く食料 | 2230 | 7.6 | 1.83 | 0.8 | 7.2 | 1.74 | -0.09 |
| 家庭用耐久財 | 132 | -1.8 | -0.03 | 3.8 | 0.4 | 0.01 | 0.03 |
| 教養娯楽用耐久財 | 77 | -3.3 | -0.03 | 0.1 | -2.6 | -0.02 | 0.01 |
| 宿泊料 | 81 | 5.8 | 0.07 | 6.6 | 8.5 | 0.10 | 0.03 |
| 火災・地震保険料 | 67 | 7.0 | 0.06 | 0.0 | 2.7 | 0.02 | -0.04 |
| 自動車保険料（任意） | 198 | 4.1 | 0.07 | 2.7 | 6.9 | 0.12 | 0.05 |

図4 電気代指数の動き



図5 ガソリン指数の動き



図6 生鮮食品を除く食料指数の動き

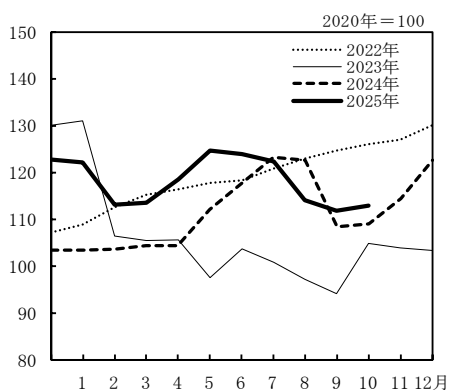

※「電気・ガス料金負担軽減支援事業」による押し下げ効果（寄与度）は-0.26 [試算値]
（内訳：電気代は-0.22 [試算値]、都市ガス代は-0.04 [試算値]）

| 年 月 | 原 数 | | | | | | 住 居 | 光熱・水道 | 家具・家事用品 |
|-----------|-------|-----------|------------------|-------|-------|-----------|-------|-------|---------|
| | 総 合 | 生鮮食品を除く総合 | 生鮮食品及びエネルギーを除く総合 | 食 料 | 生鮮食品 | 生鮮食品を除く食料 | | | |
| ウエイト | 10000 | 9604 | 8892 | 2626 | 396 | 2230 | 2149 | 693 | 387 |
| 指数 | | | | | | | | | |
| 2020年平均 | 100.0 | 100.0 | 100.0 | 100.0 | 100.0 | 100.0 | 100.0 | 100.0 | 100.0 |
| 2021 | 99.8 | 99.8 | 99.5 | 100.0 | 98.8 | 100.2 | 100.6 | 101.3 | 101.7 |
| 2022 | 102.3 | 102.1 | 100.5 | 104.5 | 106.7 | 104.1 | 101.3 | 116.3 | 105.5 |
| 2023 | 105.6 | 105.2 | 104.5 | 112.9 | 114.6 | 112.6 | 102.4 | 108.5 | 113.8 |
| 2024 | 108.5 | 107.9 | 107.0 | 117.8 | 122.6 | 116.9 | 103.1 | 112.8 | 118.4 |
| 2023年 10月 | 107.1 | 106.4 | 105.8 | 116.3 | 125.0 | 114.8 | 102.5 | 107.7 | 116.2 |
| 11 | 106.9 | 106.4 | 105.9 | 115.6 | 118.4 | 115.2 | 102.6 | 107.2 | 116.3 |
| 12 | 106.8 | 106.4 | 105.9 | 115.2 | 116.0 | 115.1 | 102.6 | 107.1 | 115.7 |
| 2024年 1月 | 106.9 | 106.4 | 105.8 | 115.7 | 119.5 | 115.0 | 102.7 | 107.2 | 115.6 |
| 2 | 106.9 | 106.5 | 105.9 | 115.3 | 116.2 | 115.1 | 102.8 | 107.4 | 114.8 |
| 3 | 107.2 | 106.8 | 106.2 | 115.7 | 117.7 | 115.3 | 102.8 | 108.3 | 114.9 |
| 4 | 107.7 | 107.1 | 106.5 | 116.4 | 121.5 | 115.5 | 102.8 | 108.8 | 117.0 |
| 5 | 108.1 | 107.5 | 106.6 | 116.8 | 123.1 | 115.7 | 102.9 | 112.6 | 118.6 |
| 6 | 108.2 | 107.8 | 106.6 | 116.3 | 118.5 | 115.9 | 102.9 | 116.1 | 119.0 |
| 7 | 108.6 | 108.3 | 106.9 | 116.4 | 116.4 | 116.3 | 103.0 | 119.4 | 119.5 |
| 8 | 109.1 | 108.7 | 107.4 | 117.6 | 120.8 | 117.1 | 103.1 | 118.9 | 120.3 |
| 9 | 108.9 | 108.2 | 107.5 | 119.0 | 125.6 | 117.8 | 103.2 | 110.5 | 120.6 |
| 10 | 109.5 | 108.8 | 108.1 | 120.4 | 127.6 | 119.2 | 103.4 | 111.1 | 121.3 |
| 11 | 110.0 | 109.2 | 108.4 | 121.3 | 128.6 | 119.9 | 103.5 | 114.4 | 120.5 |
| 12 | 110.7 | 109.6 | 108.4 | 122.5 | 136.0 | 120.1 | 103.5 | 119.3 | 119.1 |
| 2025年 1月 | 111.2 | 109.8 | 108.5 | 124.7 | 145.7 | 121.0 | 103.5 | 119.3 | 119.6 |
| 2 | 110.8 | 109.7 | 108.7 | 124.1 | 138.0 | 121.6 | 103.6 | 114.2 | 119.4 |
| 3 | 111.1 | 110.2 | 109.2 | 124.2 | 134.0 | 122.5 | 103.6 | 114.5 | 120.0 |
| 4 | 111.5 | 110.9 | 109.7 | 124.0 | 126.2 | 123.6 | 103.9 | 117.9 | 121.8 |
| 5 | 111.8 | 111.4 | 110.0 | 124.4 | 122.9 | 124.6 | 104.0 | 121.2 | 122.1 |
| 6 | 111.7 | 111.4 | 110.3 | 124.6 | 120.5 | 125.4 | 104.0 | 120.1 | 122.3 |
| 7 | 111.9 | 111.6 | 110.5 | 125.1 | 120.3 | 126.0 | 104.1 | 119.1 | 122.5 |
| 8 | 112.1 | 111.6 | 110.9 | 126.1 | 124.2 | 126.4 | 104.2 | 114.2 | 122.7 |
| 9 | 112.0 | 111.4 | 110.8 | 127.0 | 128.2 | 126.7 | 104.2 | 112.6 | 121.8 |
| 10 | 112.8 | 112.1 | 111.5 | 128.1 | 130.3 | 127.7 | 104.3 | 113.5 | 123.4 |
| 前年(月)比 | | | | | | | | | |
| 2020年平均 | 0.0 | -0.2 | 0.2 | 1.4 | 3.3 | 1.0 | 0.6 | -2.4 | 2.3 |
| 2021 | -0.2 | -0.2 | -0.5 | 0.0 | -1.2 | 0.2 | 0.6 | 1.3 | 1.7 |
| 2022 | 2.5 | 2.3 | 1.1 | 4.5 | 8.1 | 3.8 | 0.6 | 14.8 | 3.8 |
| 2023 | 3.2 | 3.1 | 4.0 | 8.1 | 7.4 | 8.2 | 1.1 | -6.7 | 7.9 |
| 2024 | 2.7 | 2.5 | 2.4 | 4.3 | 7.0 | 3.8 | 0.7 | 4.0 | 4.0 |
| 2024年 10月 | 0.6 | 0.6 | 0.6 | 1.2 | 1.6 | 1.2 | 0.2 | 0.6 | 0.5 |
| 11 | 0.4 | 0.4 | 0.2 | 0.7 | 0.8 | 0.6 | 0.1 | 3.0 | -0.6 |
| 12 | 0.6 | 0.3 | 0.0 | 1.0 | 5.7 | 0.2 | 0.0 | 4.2 | -1.2 |
| 2025年 1月 | 0.5 | 0.2 | 0.1 | 1.8 | 7.1 | 0.7 | 0.0 | 0.0 | 0.4 |
| 2 | -0.4 | -0.1 | 0.2 | -0.5 | -5.2 | 0.5 | 0.0 | -4.2 | -0.1 |
| 3 | 0.3 | 0.4 | 0.4 | 0.1 | -2.9 | 0.7 | 0.0 | 0.2 | 0.5 |
| 4 | 0.4 | 0.7 | 0.5 | -0.2 | -5.8 | 0.9 | 0.2 | 3.0 | 1.4 |
| 5 | 0.3 | 0.4 | 0.3 | 0.3 | -2.6 | 0.8 | 0.1 | 2.8 | 0.3 |
| 6 | -0.1 | 0.0 | 0.2 | 0.2 | -2.0 | 0.6 | 0.0 | -1.0 | 0.1 |
| 7 | 0.2 | 0.2 | 0.3 | 0.4 | -0.2 | 0.5 | 0.1 | -0.8 | 0.2 |
| 8 | 0.2 | 0.0 | 0.3 | 0.7 | 3.3 | 0.3 | 0.1 | -4.2 | 0.1 |
| 9 | -0.1 | -0.2 | -0.1 | 0.7 | 3.2 | 0.3 | 0.0 | -1.3 | -0.7 |
| 10 | 0.7 | 0.6 | 0.7 | 0.9 | 1.7 | 0.8 | 0.1 | 0.8 | 1.3 |
| 前年同月比 | | | | | | | | | |
| 2024年 10月 | 2.3 | 2.3 | 2.3 | 3.5 | 2.1 | 3.8 | 0.8 | 3.2 | 4.4 |
| 11 | 2.9 | 2.7 | 2.4 | 4.8 | 8.7 | 4.2 | 0.9 | 6.8 | 3.7 |
| 12 | 3.6 | 3.0 | 2.4 | 6.4 | 17.3 | 4.4 | 0.8 | 11.4 | 3.0 |
| 2025年 1月 | 4.0 | 3.2 | 2.5 | 7.8 | 21.9 | 5.1 | 0.8 | 11.2 | 3.4 |
| 2 | 3.7 | 3.0 | 2.6 | 7.6 | 18.8 | 5.6 | 0.8 | 6.3 | 4.0 |
| 3 | 3.6 | 3.2 | 2.9 | 7.4 | 13.9 | 6.2 | 0.8 | 5.7 | 4.5 |
| 4 | 3.6 | 3.5 | 3.0 | 6.5 | 3.9 | 7.0 | 1.0 | 8.4 | 4.1 |
| 5 | 3.5 | 3.7 | 3.3 | 6.5 | -0.1 | 7.7 | 1.1 | 7.7 | 3.0 |
| 6 | 3.3 | 3.3 | 3.4 | 7.2 | 1.6 | 8.2 | 1.0 | 3.4 | 2.7 |
| 7 | 3.1 | 3.1 | 3.4 | 7.6 | 3.3 | 8.3 | 1.0 | -0.2 | 2.5 |
| 8 | 2.7 | 2.7 | 3.3 | 7.2 | 2.8 | 8.0 | 1.1 | -4.0 | 2.0 |
| 9 | 2.9 | 2.9 | 3.0 | 6.7 | 2.1 | 7.6 | 1.0 | 1.9 | 1.0 |
| 10 | 3.0 | 3.0 | 3.1 | 6.4 | 2.2 | 7.2 | 0.9 | 2.2 | 1.8 |

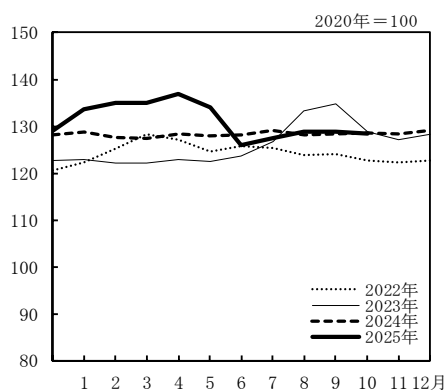
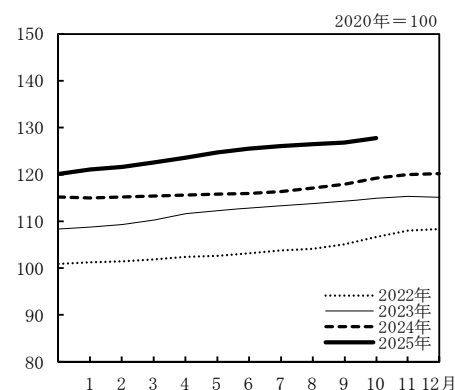
注1) 前年比は各基準年の公表値による。

(全 国)

2020年=100

| 値 | | | | | | 季 節 調 整 値 | | | 年 月 |
|----------------|---------|--------------|-------|---------|-------|-----------|----------------------|---------------------------------------|-------------|
| 被 服 及 び 履 物 | 保 健 医 療 | 交 通 ・ 通 信 | 教 育 | 教 養 娯 楽 | 諸 雑 費 | 総 合 | 生 鮮 食 品 を 除 く 総 合 | 生 鮮 食 品 及 び エ ネ ル ギ ー を 除 く 総 合 | |
| 353 | 477 | 1493 | 304 | 911 | 607 | - | - | - | ウエイト |
| 100.0 | 100.0 | 100.0 | 100.0 | 100.0 | 100.0 | - | - | - | 指数 |
| 100.4 | 99.6 | 95.0 | 100.0 | 101.6 | 101.1 | - | - | - | 2020 年平均 |
| 102.0 | 99.3 | 93.5 | 100.9 | 102.7 | 102.2 | - | - | - | 2021 |
| 105.7 | 101.2 | 95.8 | 102.1 | 107.1 | 103.7 | - | - | - | 2022 |
| 108.2 | 102.8 | 97.4 | 101.6 | 112.9 | 104.8 | - | - | - | 2023 |
| 107.5 | 101.9 | 97.2 | 102.4 | 109.6 | 104.2 | 107.0 | 106.3 | 105.5 | 2024 |
| 108.0 | 102.2 | 96.9 | 102.4 | 109.2 | 104.2 | 106.8 | 106.3 | 105.7 | 2023 年 10 月 |
| 107.4 | 102.0 | 97.1 | 102.4 | 109.8 | 104.1 | 106.7 | 106.4 | 105.9 | 11 |
| 105.7 | 102.1 | 97.2 | 102.4 | 110.0 | 104.1 | 106.8 | 106.6 | 106.1 | 12 |
| 105.9 | 102.1 | 97.0 | 102.6 | 111.0 | 104.3 | 107.1 | 106.7 | 106.2 | 2024 年 1 月 |
| 107.0 | 102.2 | 96.9 | 102.7 | 112.1 | 104.4 | 107.4 | 106.9 | 106.3 | 2 |
| 108.7 | 101.9 | 97.2 | 101.4 | 112.9 | 104.5 | 107.6 | 107.0 | 106.4 | 3 |
| 108.7 | 102.2 | 97.1 | 101.3 | 112.8 | 104.6 | 108.0 | 107.4 | 106.5 | 4 |
| 108.4 | 102.7 | 97.3 | 101.3 | 111.8 | 104.8 | 108.4 | 107.8 | 106.8 | 5 |
| 107.2 | 102.8 | 97.6 | 101.3 | 112.9 | 104.8 | 108.6 | 108.2 | 106.9 | 6 |
| 106.3 | 103.0 | 97.6 | 101.3 | 115.4 | 104.9 | 109.1 | 108.6 | 107.3 | 7 |
| 109.8 | 103.2 | 97.4 | 101.3 | 113.3 | 105.1 | 109.0 | 108.3 | 107.5 | 8 |
| 110.0 | 103.6 | 97.7 | 101.3 | 114.2 | 105.4 | 109.4 | 108.7 | 107.9 | 9 |
| 110.8 | 103.8 | 97.8 | 101.3 | 114.1 | 105.4 | 109.9 | 109.1 | 108.2 | 10 |
| 110.5 | 103.7 | 98.1 | 101.3 | 114.2 | 105.3 | 110.6 | 109.6 | 108.4 | 11 |
| 108.6 | 103.9 | 99.1 | 101.3 | 112.9 | 105.6 | 111.1 | 110.0 | 108.8 | 12 |
| 108.8 | 103.9 | 99.3 | 101.5 | 113.3 | 105.5 | 111.0 | 109.9 | 109.0 | 2025 年 1 月 |
| 110.1 | 104.2 | 99.5 | 101.5 | 114.3 | 105.6 | 111.3 | 110.2 | 109.4 | 2 |
| 111.6 | 104.2 | 99.9 | 95.7 | 115.9 | 105.8 | 111.4 | 110.8 | 109.6 | 3 |
| 111.5 | 104.3 | 99.6 | 95.7 | 116.1 | 106.0 | 111.8 | 111.4 | 110.0 | 4 |
| 111.3 | 104.3 | 99.6 | 95.6 | 115.0 | 106.0 | 111.9 | 111.4 | 110.4 | 5 |
| 110.1 | 104.4 | 100.2 | 95.6 | 115.9 | 106.1 | 112.0 | 111.5 | 110.5 | 6 |
| 109.4 | 104.3 | 100.6 | 95.6 | 118.0 | 106.3 | 112.1 | 111.5 | 110.8 | 7 |
| 112.5 | 104.4 | 100.4 | 95.6 | 115.5 | 105.8 | 112.2 | 111.4 | 110.8 | 8 |
| 112.8 | 104.5 | 101.2 | 95.6 | 117.2 | 106.2 | 112.6 | 111.9 | 111.2 | 9 |
| 1.1 | 0.3 | -0.2 | -7.8 | -0.6 | -2.0 | - | - | - | 10 |
| 0.4 | -0.4 | -5.0 | 0.0 | 1.6 | 1.1 | - | - | - | 前年(月)比 |
| 1.6 | -0.3 | -1.5 | 0.9 | 1.1 | 1.1 | - | - | - | 2020 年平均 |
| 3.6 | 1.9 | 2.5 | 1.2 | 4.3 | 1.4 | - | - | - | 2021 |
| 2.4 | 1.6 | 1.6 | -0.4 | 5.4 | 1.1 | - | - | - | 2022 |
| 0.3 | 0.4 | 0.3 | 0.0 | 0.8 | 0.3 | 0.4 | 0.4 | 0.3 | 2023 |
| 0.7 | 0.1 | 0.1 | 0.0 | -0.1 | 0.0 | 0.4 | 0.4 | 0.3 | 2024 |
| -0.3 | -0.1 | 0.4 | 0.0 | 0.1 | -0.1 | 0.6 | 0.5 | 0.2 | 2024 年 10 月 |
| -1.7 | 0.2 | 1.0 | 0.0 | -1.1 | 0.3 | 0.5 | 0.4 | 0.3 | 11 |
| 0.2 | 0.0 | 0.2 | 0.1 | 0.4 | -0.1 | -0.1 | -0.1 | 0.2 | 12 |
| 1.2 | 0.4 | 0.2 | 0.0 | 0.9 | 0.1 | 0.3 | 0.3 | 0.3 | 2025 年 1 月 |
| 1.3 | -0.1 | 0.4 | -5.7 | 1.4 | 0.2 | 0.1 | 0.5 | 0.2 | 2 |
| -0.1 | 0.1 | -0.2 | -0.1 | 0.2 | 0.2 | 0.3 | 0.5 | 0.3 | 3 |
| -0.2 | 0.0 | 0.0 | -0.1 | -1.0 | 0.0 | 0.1 | 0.1 | 0.4 | 4 |
| -1.0 | 0.1 | 0.6 | 0.0 | 0.8 | 0.1 | 0.1 | 0.1 | 0.1 | 5 |
| -0.7 | -0.1 | 0.4 | 0.0 | 1.8 | 0.2 | 0.1 | 0.0 | 0.3 | 6 |
| 2.9 | 0.1 | -0.2 | 0.0 | -2.1 | -0.5 | 0.1 | -0.1 | 0.0 | 7 |
| 0.2 | 0.1 | 0.8 | 0.0 | 1.4 | 0.4 | 0.4 | 0.4 | 0.4 | 8 |
| 2.4 | 1.7 | 0.5 | -1.0 | 4.2 | 1.1 | - | - | - | 9 |
| 2.6 | 1.6 | 0.9 | -1.0 | 4.5 | 1.1 | - | - | - | 10 |
| 2.9 | 1.7 | 1.1 | -1.0 | 4.0 | 1.1 | - | - | - | 前年同月比 |
| 2.8 | 1.8 | 2.0 | -1.1 | 2.6 | 1.4 | - | - | - | 2024 年 10 月 |
| 2.8 | 1.7 | 2.4 | -1.1 | 2.1 | 1.1 | - | - | - | 11 |
| 3.0 | 2.0 | 2.7 | -1.2 | 2.0 | 1.1 | - | - | - | 12 |
| 2.7 | 2.2 | 2.7 | -5.6 | 2.7 | 1.3 | - | - | - | 2025 年 1 月 |
| 2.6 | 2.0 | 2.7 | -5.6 | 3.0 | 1.3 | - | - | - | 2 |
| 2.6 | 1.5 | 2.4 | -5.6 | 2.8 | 1.2 | - | - | - | 3 |
| 2.8 | 1.5 | 2.6 | -5.6 | 2.6 | 1.2 | - | - | - | 4 |
| 2.9 | 1.3 | 3.0 | -5.6 | 2.3 | 1.3 | - | - | - | 5 |
| 2.5 | 1.2 | 3.0 | -5.6 | 2.0 | 0.7 | - | - | - | 6 |
| 2.5 | 0.8 | 3.6 | -5.6 | 2.6 | 0.7 | - | - | - | 7 |
| | | | | | | | | | 8 |
| | | | | | | | | | 9 |
| | | | | | | | | | 10 |

注2) 季節調整の方法は、センサス局法(X-12-ARIMA)を用いた。

注3) 季節調整値は、毎年12月結果公表時に、過去に遡って改定している。

| 中 分 類 | ウ エ イ ト | 2025年9月 | | 2025年10月 | | | | |
|---------------------------|------------------|------------------|------------------|----------|------------|------------------|------------------|-------|
| | | 前年同 月比 (%) | 前年同 月比 寄与度 | 指数 | 前月比 (%) | 前年同 月比 (%) | 前年同 月比 寄与度 | 寄与度差 |
| 総 合 | 10000 | 2.9 | | 112.8 | 0.7 | 3.0 | | |
| 生 鮮 食 品 を 除 く 総 合 | 9604 | 2.9 | 2.82 | 112.1 | 0.6 | 3.0 | 2.89 | 0.07 |
| 持家の帰属家賃を除く総合 | 8420 | 3.4 | 2.87 | 115.0 | 0.8 | 3.4 | 2.93 | 0.06 |
| 持家の帰属家賃及び 生鮮食品を除く総合 | 8024 | 3.4 | 2.78 | 114.3 | 0.7 | 3.5 | 2.83 | 0.05 |
| 生鮮食品及び エネルギーを除く総合 | 8892 | 3.0 | 2.64 | 111.5 | 0.7 | 3.1 | 2.73 | 0.09 |
| 食料（酒類を除く）及び エネルギーを除く総合 | 6781 | 1.3 | 0.87 | 106.2 | 0.6 | 1.6 | 1.05 | 0.18 |
| 食 料 | 2626 | 6.7 | 1.92 | 128.1 | 0.9 | 6.4 | 1.83 | -0.09 |
| 生 鮮 食 品 ¹⁾ | 396 | 2.1 | 0.09 | 130.3 | 1.7 | 2.2 | 0.10 | 0.01 |
| 生 鮮 食 品 を 除 く 食 料 | 2230 | 7.6 | 1.83 | 127.7 | 0.8 | 7.2 | 1.74 | -0.09 |
| 穀 類 | 214 | 18.0 | 0.44 | 152.2 | 2.7 | 16.8 | 0.43 | -0.02 |
| 魚 介 類 | 199 | 2.9 | 0.07 | 133.1 | 1.4 | 4.8 | 0.11 | 0.04 |
| 生 鮮 魚 介 類 | 112 | 1.6 | 0.02 | 131.7 | 2.0 | 4.6 | 0.06 | 0.04 |
| 肉 類 | 249 | 4.8 | 0.13 | 122.6 | -0.4 | 3.7 | 0.10 | -0.03 |
| 乳 卵 類 | 126 | 8.5 | 0.12 | 129.9 | 0.0 | 7.8 | 0.11 | -0.01 |
| 野 菜 ・ 海 藻 | 285 | 4.0 | 0.13 | 129.5 | 0.8 | 2.6 | 0.09 | -0.04 |
| 生 鮮 野 菜 | 188 | 2.4 | 0.05 | 131.1 | 0.9 | 0.7 | 0.02 | -0.04 |
| 果 物 | 105 | 2.0 | 0.02 | 125.5 | 3.2 | 2.6 | 0.03 | 0.01 |
| 生 鮮 果 物 | 96 | 2.0 | 0.02 | 127.2 | 3.1 | 2.2 | 0.02 | 0.00 |
| 油 脂 ・ 調 味 料 | 121 | 2.6 | 0.03 | 123.9 | 1.9 | 4.4 | 0.06 | 0.02 |
| 菓 子 類 | 236 | 12.2 | 0.33 | 137.6 | -0.7 | 9.5 | 0.26 | -0.07 |
| 調 理 食 品 | 352 | 6.1 | 0.23 | 126.2 | 0.5 | 6.5 | 0.25 | 0.02 |
| 飲 料 | 163 | 10.1 | 0.17 | 129.9 | 2.6 | 8.7 | 0.15 | -0.02 |
| 酒 類 | 119 | 4.1 | 0.05 | 114.1 | 0.9 | 4.6 | 0.05 | 0.01 |
| 外 食 | 460 | 4.1 | 0.20 | 117.7 | 0.5 | 4.3 | 0.20 | 0.01 |
| 住 居 | 2149 | 1.0 | 0.20 | 104.3 | 0.1 | 0.9 | 0.18 | -0.01 |
| 持家の帰属家賃を除く住居 | 570 | 2.7 | 0.16 | 113.8 | 0.2 | 2.2 | 0.13 | -0.03 |
| 家 賃 | 1833 | 0.3 | 0.05 | 100.9 | 0.1 | 0.4 | 0.07 | 0.02 |
| 持家の帰属家賃を除く家賃 | 254 | 0.5 | 0.01 | 101.0 | 0.1 | 0.6 | 0.01 | 0.00 |
| 設 備 修 繕 ・ 維 持 | 316 | 4.2 | 0.14 | 124.1 | 0.3 | 3.3 | 0.12 | -0.03 |
| 光 熱 ・ 水 道 | 693 | 1.9 | 0.13 | 113.5 | 0.8 | 2.2 | 0.15 | 0.02 |
| 電 気 代 | 341 | 3.2 | 0.11 | 112.9 | 0.9 | 3.5 | 0.12 | 0.01 |
| ガ ス 代 | 151 | 1.6 | 0.02 | 114.9 | -0.1 | 0.7 | 0.01 | -0.01 |
| 他 の 光 熱 | 38 | 6.2 | 0.03 | 151.2 | 0.0 | 5.9 | 0.03 | 0.00 |
| 上 下 水 道 料 | 163 | -1.9 | -0.03 | 105.0 | 1.8 | -0.4 | -0.01 | 0.02 |
| 家 具 ・ 家 事 用 品 | 387 | 1.0 | 0.04 | 123.4 | 1.3 | 1.8 | 0.08 | 0.03 |
| 家 庭 用 耐 久 財 | 132 | -1.8 | -0.03 | 124.9 | 3.8 | 0.4 | 0.01 | 0.03 |
| 室 内 装 備 品 | 21 | 1.5 | 0.00 | 120.8 | 0.8 | 2.1 | 0.00 | 0.00 |
| 寝 具 類 | 27 | 1.0 | 0.00 | 111.0 | 0.7 | 1.0 | 0.00 | 0.00 |
| 家 事 雑 貨 | 74 | 1.6 | 0.01 | 124.0 | -0.3 | 1.5 | 0.01 | 0.00 |
| 家 事 用 消 耗 品 | 105 | 4.0 | 0.05 | 129.3 | 0.0 | 4.0 | 0.05 | 0.00 |
| 家 事 サ ー ビ ス | 28 | 1.6 | 0.00 | 106.6 | 0.1 | 1.6 | 0.00 | 0.00 |

注) 原数値を掲載

1) 生鮮魚介、生鮮野菜及び生鮮果物

(全 国)

2020年=100

| 中 分 類 | ウ エ イ ト | 2025年9月 | | 2025年10月 | | | | |
|-------------------------|------------------|------------------|------------------|----------|------------|------------------|------------------|-------|
| | | 前年同 月比 (%) | 前年同 月比 寄与度 | 指数 | 前月比 (%) | 前年同 月比 (%) | 前年同 月比 寄与度 | 寄与度差 |
| 被 服 及 び 履 物 | 353 | 2.5 | 0.09 | 112.8 | 0.2 | 2.5 | 0.09 | 0.00 |
| 衣 料 | 152 | 2.9 | 0.04 | 113.7 | 0.8 | 3.2 | 0.05 | 0.00 |
| 和 服 | 4 | 4.1 | 0.00 | 106.8 | -0.4 | 3.2 | 0.00 | 0.00 |
| 洋 服 | 147 | 2.9 | 0.04 | 113.9 | 0.9 | 3.2 | 0.05 | 0.01 |
| シャツ・セーター・下着類 | 105 | 1.8 | 0.02 | 113.0 | -0.4 | 1.3 | 0.01 | 0.00 |
| シャツ・セーター類 | 71 | 2.7 | 0.02 | 113.0 | -0.5 | 2.2 | 0.02 | 0.00 |
| 下 着 類 | 34 | -0.2 | 0.00 | 112.8 | -0.1 | -0.4 | 0.00 | 0.00 |
| 履 物 類 | 48 | 2.8 | 0.01 | 109.3 | -0.5 | 2.5 | 0.01 | 0.00 |
| 他 の 被 服 | 29 | 1.4 | 0.00 | 108.8 | 0.4 | 1.5 | 0.00 | 0.00 |
| 被 服 関 連 サ ー ビ ス | 20 | 4.7 | 0.01 | 119.8 | 0.7 | 4.9 | 0.01 | 0.00 |
| 保 健 医 療 | 477 | 1.2 | 0.05 | 104.5 | 0.1 | 0.8 | 0.04 | -0.02 |
| 医薬品・健康保持用摂取品 | 128 | 2.6 | 0.03 | 110.6 | 0.1 | 2.4 | 0.03 | 0.00 |
| 保健医療用品・器具 | 91 | 1.2 | 0.01 | 111.4 | -0.1 | 0.7 | 0.01 | 0.00 |
| 保健医療サービス | 259 | 0.4 | 0.01 | 99.0 | 0.1 | 0.0 | 0.00 | -0.01 |
| 交 通 ・ 通 信 | 1493 | 3.0 | 0.41 | 101.2 | 0.8 | 3.6 | 0.48 | 0.08 |
| 交 通 | 167 | 1.0 | 0.02 | 106.8 | 0.7 | 1.5 | 0.02 | 0.01 |
| 自 動 車 等 関 係 費 | 885 | 2.2 | 0.20 | 112.1 | 0.7 | 2.7 | 0.24 | 0.05 |
| 通 信 | 441 | 6.7 | 0.20 | 77.4 | 1.3 | 7.5 | 0.22 | 0.02 |
| 教 育 | 304 | -5.6 | -0.16 | 95.6 | 0.0 | -5.6 | -0.16 | 0.00 |
| 授 業 料 等 | 213 | -9.6 | -0.18 | 88.4 | 0.0 | -9.6 | -0.18 | 0.00 |
| 教科書・学習参考教材 | 7 | 1.1 | 0.00 | 109.4 | 0.0 | 1.1 | 0.00 | 0.00 |
| 補 習 教 育 | 84 | 2.8 | 0.02 | 112.9 | 0.0 | 2.8 | 0.02 | 0.00 |
| 教 養 娛 楽 | 911 | 2.0 | 0.19 | 117.2 | 1.4 | 2.6 | 0.25 | 0.06 |
| 教 養 娛 楽 用 耐 久 財 | 77 | -3.3 | -0.03 | 105.5 | 0.1 | -2.6 | -0.02 | 0.01 |
| 教 養 娛 楽 用 品 | 206 | 3.1 | 0.07 | 115.3 | 0.6 | 3.9 | 0.08 | 0.02 |
| 書籍・他の印刷物 | 110 | 3.6 | 0.04 | 116.8 | 0.1 | 3.7 | 0.04 | 0.00 |
| 教 養 娛 楽 サ ー ビ ス | 518 | 1.9 | 0.11 | 119.7 | 2.3 | 2.6 | 0.14 | 0.04 |
| 諸 雑 費 | 607 | 0.7 | 0.04 | 106.2 | 0.4 | 0.7 | 0.04 | 0.00 |
| 理 美 容 サ ー ビ ス | 110 | 2.3 | 0.02 | 107.6 | 0.0 | 2.2 | 0.02 | 0.00 |
| 理 美 容 用 品 | 161 | 1.2 | 0.02 | 105.0 | 1.0 | 1.9 | 0.03 | 0.01 |
| 身 の 回 り 用 品 | 63 | 2.4 | 0.02 | 119.8 | -0.2 | 2.2 | 0.01 | 0.00 |
| た ば こ | 39 | 0.6 | 0.00 | 115.1 | 0.0 | 0.6 | 0.00 | 0.00 |
| 他 の 諸 雑 費 | 233 | -1.0 | -0.02 | 101.1 | 0.4 | -1.3 | -0.03 | -0.01 |
| << 別掲 >> | | | | | | | | |
| エ ネ ル ギ ー ²⁾ | 712 | 2.3 | 0.17 | 119.3 | 0.3 | 2.1 | 0.16 | -0.01 |
| 教 育 関 係 費 | 378 | -4.3 | -0.15 | 97.1 | 0.1 | -4.2 | -0.15 | 0.01 |
| 教 養 娛 楽 関 係 費 | 968 | 1.8 | 0.18 | 116.2 | 1.4 | 2.4 | 0.24 | 0.07 |
| 情 報 通 信 関 係 費 | 500 | 5.6 | 0.19 | 77.6 | 0.5 | 6.1 | 0.20 | 0.02 |

2) 電気代、都市ガス代、プロパンガス、灯油及びガソリン

8 全 国

第3-1表

総合・前年同月比の推移

(全 国)

(%)

| | 1月 | 2月 | 3月 | 4月 | 5月 | 6月 | 7月 | 8月 | 9月 | 10月 | 11月 | 12月 | 年 | 年度 |
|-------|------|------|------|------|------|------|------|------|------|------|------|------|------|------|
| 1971年 | 6.5 | 6.0 | 5.3 | 5.8 | 6.4 | 6.9 | 6.9 | 7.0 | 8.0 | 6.5 | 5.5 | 4.8 | 6.3 | 5.9 |
| 1972 | 4.1 | 4.5 | 5.3 | 5.0 | 5.2 | 4.8 | 5.0 | 5.9 | 3.9 | 4.4 | 5.1 | 5.7 | 4.9 | 5.7 |
| 1973 | 6.7 | 7.0 | 8.7 | 9.4 | 10.8 | 11.0 | 11.7 | 11.9 | 14.2 | 13.9 | 15.2 | 18.3 | 11.7 | 15.6 |
| 1974 | 21.9 | 24.9 | 22.8 | 23.7 | 22.0 | 22.3 | 23.8 | 23.9 | 22.5 | 24.8 | 24.5 | 21.0 | 23.2 | 20.9 |
| 1975 | 16.8 | 13.6 | 13.9 | 13.4 | 14.0 | 13.4 | 11.4 | 10.2 | 10.4 | 9.7 | 8.3 | 7.8 | 11.7 | 10.4 |
| 1976 | 8.7 | 9.3 | 8.7 | 9.4 | 9.2 | 9.6 | 9.9 | 9.4 | 9.8 | 8.7 | 9.2 | 10.5 | 9.4 | 9.5 |
| 1977 | 9.4 | 9.3 | 9.5 | 8.8 | 9.4 | 8.6 | 7.7 | 8.6 | 7.7 | 7.6 | 6.5 | 5.0 | 8.1 | 6.9 |
| 1978 | 4.5 | 4.5 | 4.8 | 4.2 | 3.9 | 3.9 | 4.6 | 4.6 | 4.1 | 3.7 | 3.8 | 3.9 | 4.2 | 3.8 |
| 1979 | 3.6 | 2.8 | 2.7 | 2.9 | 3.2 | 3.8 | 4.3 | 3.1 | 3.2 | 4.2 | 5.0 | 5.6 | 3.7 | 4.8 |
| 1980 | 6.4 | 7.7 | 7.7 | 8.1 | 8.0 | 8.2 | 7.5 | 8.4 | 8.7 | 7.5 | 8.0 | 6.9 | 7.7 | 7.6 |
| 1981 | 7.2 | 6.3 | 6.1 | 5.0 | 5.0 | 4.8 | 4.4 | 4.2 | 4.0 | 4.2 | 3.8 | 4.3 | 4.9 | 4.0 |
| 1982 | 3.3 | 3.2 | 3.0 | 3.0 | 2.5 | 2.3 | 1.9 | 3.2 | 3.2 | 3.1 | 2.3 | 2.0 | 2.8 | 2.6 |
| 1983 | 2.1 | 2.0 | 2.3 | 2.1 | 2.7 | 2.0 | 2.3 | 1.3 | 0.9 | 1.5 | 1.9 | 1.7 | 1.9 | 1.9 |
| 1984 | 1.9 | 2.9 | 2.5 | 2.3 | 2.0 | 1.9 | 2.5 | 1.9 | 2.3 | 2.2 | 2.2 | 2.6 | 2.3 | 2.2 |
| 1985 | 2.9 | 1.5 | 1.8 | 2.0 | 1.8 | 2.5 | 2.4 | 2.3 | 1.7 | 2.3 | 1.9 | 1.9 | 2.0 | 1.9 |
| 1986 | 1.5 | 1.8 | 1.3 | 1.0 | 1.1 | 0.6 | 0.1 | 0.1 | 0.5 | -0.3 | 0.0 | -0.3 | 0.6 | 0.0 |
| 1987 | -1.1 | -1.0 | -0.5 | 0.1 | 0.0 | 0.3 | 0.1 | 0.4 | 0.8 | 0.7 | 0.7 | 0.8 | 0.1 | 0.5 |
| 1988 | 0.9 | 0.7 | 0.7 | 0.3 | 0.2 | 0.2 | 0.5 | 0.7 | 0.6 | 1.1 | 1.2 | 1.0 | 0.7 | 0.8 |
| 1989 | 1.1 | 1.0 | 1.1 | 2.4 | 2.9 | 3.0 | 3.0 | 2.6 | 2.6 | 2.9 | 2.3 | 2.6 | 2.3 | 2.9 |
| 1990 | 3.0 | 3.6 | 3.5 | 2.5 | 2.7 | 2.2 | 2.3 | 2.9 | 3.0 | 3.5 | 4.2 | 3.8 | 3.1 | 3.3 |
| 1991 | 4.0 | 3.6 | 3.6 | 3.4 | 3.4 | 3.4 | 3.5 | 3.3 | 2.7 | 2.7 | 3.1 | 2.7 | 3.3 | 2.8 |
| 1992 | 1.8 | 2.0 | 2.0 | 2.4 | 2.0 | 2.3 | 1.7 | 1.7 | 2.0 | 1.1 | 0.7 | 1.2 | 1.6 | 1.6 |
| 1993 | 1.3 | 1.4 | 1.2 | 0.9 | 0.9 | 0.9 | 1.9 | 1.9 | 1.5 | 1.3 | 0.9 | 1.0 | 1.3 | 1.2 |
| 1994 | 1.2 | 1.1 | 1.3 | 0.8 | 0.8 | 0.6 | -0.2 | 0.0 | 0.2 | 0.7 | 1.0 | 0.7 | 0.7 | 0.4 |
| 1995 | 0.6 | 0.2 | -0.4 | -0.2 | 0.0 | 0.3 | 0.1 | -0.2 | 0.2 | -0.6 | -0.7 | -0.3 | -0.1 | -0.1 |
| 1996 | -0.5 | -0.4 | -0.1 | 0.2 | 0.2 | 0.0 | 0.4 | 0.2 | 0.0 | 0.5 | 0.5 | 0.6 | 0.1 | 0.4 |
| 1997 | 0.6 | 0.6 | 0.5 | 1.9 | 1.9 | 2.2 | 1.9 | 2.1 | 2.4 | 2.5 | 2.1 | 1.8 | 1.8 | 2.0 |
| 1998 | 1.8 | 1.9 | 2.2 | 0.4 | 0.5 | 0.1 | -0.1 | -0.3 | -0.2 | 0.2 | 0.8 | 0.6 | 0.6 | 0.2 |
| 1999 | 0.2 | -0.1 | -0.4 | -0.1 | -0.4 | -0.3 | -0.1 | 0.3 | -0.2 | -0.7 | -1.2 | -1.1 | -0.3 | -0.5 |
| 2000 | -0.9 | -0.6 | -0.5 | -0.8 | -0.7 | -0.7 | -0.5 | -0.8 | -0.8 | -0.9 | -0.5 | -0.2 | -0.7 | -0.5 |
| 2001 | -0.3 | -0.3 | -0.7 | -0.7 | -0.7 | -0.8 | -0.8 | -0.7 | -0.8 | -0.8 | -1.0 | -1.2 | -0.7 | -1.0 |
| 2002 | -1.4 | -1.6 | -1.2 | -1.1 | -0.9 | -0.7 | -0.8 | -0.9 | -0.7 | -0.9 | -0.4 | -0.3 | -0.9 | -0.6 |
| 2003 | -0.4 | -0.2 | -0.1 | -0.1 | -0.2 | -0.4 | -0.2 | -0.3 | -0.2 | 0.0 | -0.5 | -0.4 | -0.3 | -0.2 |
| 2004 | -0.3 | 0.0 | -0.1 | -0.4 | -0.5 | 0.0 | -0.1 | -0.2 | 0.0 | 0.5 | 0.8 | 0.2 | 0.0 | -0.1 |
| 2005 | -0.1 | -0.3 | -0.2 | 0.0 | 0.2 | -0.5 | -0.3 | -0.3 | -0.3 | -0.7 | -0.8 | -0.1 | -0.3 | -0.1 |
| 2006 | -0.1 | -0.1 | -0.2 | -0.1 | 0.1 | 0.5 | 0.3 | 0.9 | 0.6 | 0.4 | 0.3 | 0.3 | 0.3 | 0.2 |
| 2007 | 0.0 | -0.2 | -0.1 | 0.0 | 0.0 | -0.2 | 0.0 | -0.2 | -0.2 | 0.3 | 0.6 | 0.7 | 0.0 | 0.4 |
| 2008 | 0.7 | 1.0 | 1.2 | 0.8 | 1.3 | 2.0 | 2.3 | 2.1 | 2.1 | 1.7 | 1.0 | 0.4 | 1.4 | 1.1 |
| 2009 | 0.0 | -0.1 | -0.3 | -0.1 | -1.1 | -1.8 | -2.2 | -2.2 | -2.2 | -2.5 | -1.9 | -1.7 | -1.4 | -1.7 |
| 2010 | -1.3 | -1.1 | -1.1 | -1.2 | -0.9 | -0.7 | -0.9 | -0.9 | -0.6 | 0.2 | 0.1 | 0.0 | -0.7 | -0.4 |
| 2011 | -0.6 | -0.5 | -0.5 | -0.4 | -0.4 | -0.4 | 0.2 | 0.2 | 0.0 | -0.2 | -0.5 | -0.2 | -0.3 | -0.1 |
| 2012 | 0.1 | 0.3 | 0.5 | 0.4 | 0.2 | -0.2 | -0.4 | -0.4 | -0.3 | -0.4 | -0.2 | -0.1 | 0.0 | -0.3 |
| 2013 | -0.3 | -0.7 | -0.9 | -0.7 | -0.3 | 0.2 | 0.7 | 0.9 | 1.1 | 1.1 | 1.5 | 1.6 | 0.4 | 0.9 |
| 2014 | 1.4 | 1.5 | 1.6 | 3.4 | 3.7 | 3.6 | 3.4 | 3.3 | 3.2 | 2.9 | 2.4 | 2.4 | 2.7 | 2.9 |
| 2015 | 2.4 | 2.2 | 2.3 | 0.6 | 0.5 | 0.4 | 0.2 | 0.2 | 0.0 | 0.3 | 0.3 | 0.2 | 0.8 | 0.2 |
| 2016 | -0.1 | 0.2 | 0.0 | -0.3 | -0.5 | -0.4 | -0.4 | -0.5 | -0.5 | 0.1 | 0.5 | 0.3 | -0.1 | -0.1 |
| 2017 | 0.4 | 0.3 | 0.2 | 0.4 | 0.4 | 0.4 | 0.4 | 0.7 | 0.7 | 0.2 | 0.6 | 1.0 | 0.5 | 0.7 |
| 2018 | 1.4 | 1.5 | 1.1 | 0.6 | 0.7 | 0.7 | 0.9 | 1.3 | 1.2 | 1.4 | 0.8 | 0.3 | 1.0 | 0.7 |
| 2019 | 0.2 | 0.2 | 0.5 | 0.9 | 0.7 | 0.7 | 0.5 | 0.3 | 0.2 | 0.2 | 0.5 | 0.8 | 0.5 | 0.5 |
| 2020 | 0.7 | 0.4 | 0.4 | 0.1 | 0.1 | 0.1 | 0.3 | 0.2 | 0.0 | -0.4 | -0.9 | -1.2 | 0.0 | -0.2 |
| 2021 | -0.7 | -0.5 | -0.4 | -1.1 | -0.8 | -0.5 | -0.3 | -0.4 | 0.2 | 0.1 | 0.6 | 0.8 | -0.2 | 0.1 |
| 2022 | 0.5 | 0.9 | 1.2 | 2.5 | 2.5 | 2.4 | 2.6 | 3.0 | 3.0 | 3.7 | 3.8 | 4.0 | 2.5 | 3.2 |
| 2023 | 4.3 | 3.3 | 3.2 | 3.5 | 3.2 | 3.3 | 3.3 | 3.2 | 3.0 | 3.3 | 2.8 | 2.6 | 3.2 | 3.0 |
| 2024 | 2.2 | 2.8 | 2.7 | 2.5 | 2.8 | 2.8 | 2.8 | 3.0 | 2.5 | 2.3 | 2.9 | 3.6 | 2.7 | 3.0 |
| 2025 | 4.0 | 3.7 | 3.6 | 3.6 | 3.5 | 3.3 | 3.1 | 2.7 | 2.9 | 3.0 | | | | |

注) 原数値を掲載。前年同月比、前年比及び前年度比は各基準年の公表値による。

第3-2表

生鮮食品を除く総合・前年同月比の推移

(全 国)

| | | | | | | | | | | | | | (%) | |
|-------|------|------|------|------|------|------|------|------|------|------|------|------|------|------|
| | 1月 | 2月 | 3月 | 4月 | 5月 | 6月 | 7月 | 8月 | 9月 | 10月 | 11月 | 12月 | 年 | 年度 |
| 1971年 | 6.1 | 6.1 | 6.3 | 6.6 | 7.3 | 7.6 | 7.3 | 7.1 | 7.0 | 6.3 | 6.0 | 5.5 | 6.6 | 6.5 |
| 1972 | 5.2 | 5.8 | 5.7 | 5.4 | 4.9 | 4.9 | 5.1 | 5.2 | 4.8 | 5.5 | 5.7 | 6.0 | 5.3 | 5.8 |
| 1973 | 6.5 | 7.2 | 8.5 | 9.3 | 10.4 | 10.9 | 11.4 | 11.8 | 13.4 | 13.5 | 14.9 | 17.6 | 11.4 | 14.9 |
| 1974 | 21.0 | 22.8 | 21.7 | 22.0 | 22.2 | 22.3 | 23.1 | 23.0 | 22.2 | 24.7 | 24.2 | 21.1 | 22.5 | 20.9 |
| 1975 | 17.8 | 14.9 | 14.7 | 14.7 | 13.3 | 12.7 | 11.7 | 10.8 | 11.3 | 8.4 | 7.5 | 7.4 | 11.9 | 10.1 |
| 1976 | 8.1 | 8.5 | 8.4 | 8.5 | 8.7 | 8.8 | 8.9 | 9.2 | 9.0 | 9.0 | 9.3 | 10.6 | 9.0 | 9.1 |
| 1977 | 9.4 | 8.9 | 8.8 | 8.6 | 8.9 | 8.6 | 8.3 | 8.1 | 7.6 | 7.6 | 7.0 | 5.7 | 8.1 | 7.3 |
| 1978 | 5.4 | 5.6 | 5.7 | 5.0 | 4.7 | 4.3 | 4.3 | 4.2 | 3.8 | 3.4 | 3.3 | 3.4 | 4.4 | 3.8 |
| 1979 | 3.3 | 2.9 | 2.9 | 3.0 | 3.1 | 3.6 | 3.6 | 3.7 | 4.1 | 4.3 | 4.5 | 4.9 | 3.7 | 4.4 |
| 1980 | 5.3 | 5.8 | 6.2 | 7.6 | 8.4 | 8.5 | 8.4 | 8.2 | 8.0 | 8.2 | 8.3 | 7.8 | 7.5 | 7.8 |
| 1981 | 7.4 | 6.8 | 6.3 | 4.5 | 4.5 | 4.3 | 3.8 | 4.2 | 4.2 | 4.0 | 4.0 | 4.0 | 4.8 | 4.0 |
| 1982 | 3.6 | 3.6 | 3.5 | 3.5 | 3.1 | 2.9 | 3.0 | 2.9 | 2.7 | 2.8 | 2.6 | 2.5 | 3.1 | 2.7 |
| 1983 | 2.4 | 2.3 | 2.3 | 2.1 | 1.9 | 1.8 | 1.8 | 1.3 | 1.6 | 1.6 | 1.7 | 1.6 | 1.9 | 1.7 |
| 1984 | 1.7 | 2.0 | 2.0 | 2.0 | 2.4 | 2.1 | 2.2 | 2.3 | 2.2 | 2.3 | 2.2 | 2.3 | 2.1 | 2.3 |
| 1985 | 2.4 | 2.3 | 2.3 | 2.4 | 1.8 | 2.0 | 2.1 | 2.5 | 1.8 | 1.3 | 1.4 | 1.5 | 2.0 | 1.8 |
| 1986 | 1.4 | 1.6 | 1.4 | 1.2 | 1.3 | 0.8 | 0.6 | 0.5 | 0.5 | 0.4 | 0.2 | 0.1 | 0.8 | 0.4 |
| 1987 | -0.3 | -0.1 | 0.0 | 0.1 | -0.2 | 0.3 | 0.5 | 0.6 | 0.5 | 0.5 | 0.6 | 0.6 | 0.3 | 0.4 |
| 1988 | 0.7 | 0.5 | 0.4 | 0.3 | 0.4 | 0.3 | 0.2 | 0.3 | 0.4 | 0.5 | 0.6 | 0.7 | 0.4 | 0.6 |
| 1989 | 0.8 | 0.9 | 1.1 | 2.5 | 2.8 | 2.9 | 3.0 | 2.9 | 2.9 | 2.9 | 2.9 | 2.9 | 2.4 | 2.8 |
| 1990 | 3.0 | 3.0 | 3.1 | 2.1 | 2.1 | 2.0 | 2.0 | 2.3 | 2.5 | 2.9 | 3.2 | 3.3 | 2.7 | 2.8 |
| 1991 | 3.2 | 3.2 | 3.1 | 3.0 | 3.0 | 3.1 | 3.1 | 3.0 | 2.8 | 2.5 | 2.3 | 2.3 | 2.9 | 2.6 |
| 1992 | 2.1 | 2.3 | 2.3 | 2.5 | 2.5 | 2.5 | 2.2 | 2.2 | 2.2 | 2.1 | 2.1 | 2.0 | 2.2 | 2.1 |
| 1993 | 1.7 | 1.7 | 1.6 | 1.4 | 1.2 | 1.2 | 1.2 | 1.2 | 1.1 | 1.1 | 0.9 | 0.8 | 1.3 | 1.1 |
| 1994 | 0.9 | 0.9 | 0.9 | 0.9 | 1.0 | 0.8 | 0.8 | 0.8 | 0.6 | 0.5 | 0.5 | 0.5 | 0.8 | 0.6 |
| 1995 | 0.3 | 0.2 | 0.1 | -0.1 | -0.2 | -0.2 | -0.2 | -0.3 | 0.2 | 0.1 | 0.1 | 0.1 | 0.0 | 0.0 |
| 1996 | -0.2 | 0.0 | 0.0 | 0.1 | 0.1 | 0.2 | 0.3 | 0.2 | 0.2 | 0.2 | 0.4 | 0.3 | 0.2 | 0.3 |
| 1997 | 0.5 | 0.4 | 0.5 | 2.0 | 2.1 | 2.0 | 2.0 | 2.1 | 2.4 | 2.4 | 2.2 | 2.2 | 1.7 | 2.1 |
| 1998 | 2.0 | 1.8 | 1.8 | 0.2 | 0.0 | 0.0 | -0.1 | -0.1 | -0.5 | -0.4 | -0.3 | -0.3 | 0.3 | -0.2 |
| 1999 | -0.1 | -0.1 | -0.1 | -0.1 | 0.0 | 0.0 | 0.0 | 0.0 | 0.0 | -0.1 | -0.2 | -0.1 | 0.0 | -0.1 |
| 2000 | -0.3 | -0.1 | -0.3 | -0.4 | -0.2 | -0.3 | -0.3 | -0.3 | -0.5 | -0.6 | -0.5 | -0.6 | -0.4 | -0.4 |
| 2001 | -0.8 | -0.8 | -0.9 | -0.8 | -1.0 | -0.9 | -0.9 | -0.9 | -0.8 | -0.7 | -0.8 | -0.9 | -0.8 | -0.8 |
| 2002 | -0.8 | -0.8 | -0.7 | -0.9 | -0.8 | -0.8 | -0.8 | -0.9 | -0.9 | -0.9 | -0.8 | -0.7 | -0.9 | -0.8 |
| 2003 | -0.8 | -0.7 | -0.6 | -0.4 | -0.4 | -0.4 | -0.2 | -0.1 | -0.1 | 0.1 | -0.1 | 0.0 | -0.3 | -0.2 |
| 2004 | -0.1 | 0.0 | -0.1 | -0.2 | -0.3 | -0.1 | -0.2 | -0.2 | 0.0 | -0.1 | -0.2 | -0.2 | -0.1 | -0.2 |
| 2005 | -0.3 | -0.4 | -0.3 | -0.2 | 0.0 | -0.2 | -0.2 | -0.1 | -0.1 | 0.0 | 0.1 | 0.1 | -0.1 | 0.1 |
| 2006 | -0.1 | 0.0 | 0.1 | -0.1 | 0.0 | 0.2 | 0.2 | 0.3 | 0.2 | 0.1 | 0.2 | 0.1 | 0.1 | 0.1 |
| 2007 | 0.0 | -0.1 | -0.3 | -0.1 | -0.1 | -0.1 | -0.1 | -0.1 | -0.1 | 0.1 | 0.4 | 0.8 | 0.0 | 0.3 |
| 2008 | 0.8 | 1.0 | 1.2 | 0.9 | 1.5 | 1.9 | 2.4 | 2.4 | 2.3 | 1.9 | 1.0 | 0.2 | 1.5 | 1.2 |
| 2009 | 0.0 | 0.0 | -0.1 | -0.1 | -1.1 | -1.7 | -2.2 | -2.4 | -2.3 | -2.2 | -1.7 | -1.3 | -1.3 | -1.6 |
| 2010 | -1.3 | -1.2 | -1.2 | -1.5 | -1.2 | -1.0 | -1.1 | -1.0 | -1.1 | -0.6 | -0.5 | -0.4 | -1.0 | -0.8 |
| 2011 | -0.8 | -0.8 | -0.7 | -0.2 | -0.1 | -0.2 | 0.1 | 0.2 | 0.2 | -0.1 | -0.2 | -0.1 | -0.3 | 0.0 |
| 2012 | -0.1 | 0.1 | 0.2 | 0.2 | -0.1 | -0.2 | -0.3 | -0.3 | -0.1 | 0.0 | -0.1 | -0.2 | -0.1 | -0.2 |
| 2013 | -0.2 | -0.3 | -0.5 | -0.4 | 0.0 | 0.4 | 0.7 | 0.8 | 0.7 | 0.9 | 1.2 | 1.3 | 0.4 | 0.8 |
| 2014 | 1.3 | 1.3 | 1.3 | 3.2 | 3.4 | 3.3 | 3.3 | 3.1 | 3.0 | 2.9 | 2.7 | 2.5 | 2.6 | 2.8 |
| 2015 | 2.2 | 2.0 | 2.2 | 0.3 | 0.1 | 0.1 | 0.0 | -0.1 | -0.1 | -0.1 | 0.1 | 0.1 | 0.5 | 0.0 |
| 2016 | -0.1 | 0.0 | -0.3 | -0.4 | -0.4 | -0.4 | -0.5 | -0.5 | -0.5 | -0.4 | -0.4 | -0.2 | -0.3 | -0.2 |
| 2017 | 0.1 | 0.2 | 0.2 | 0.3 | 0.4 | 0.4 | 0.5 | 0.7 | 0.7 | 0.8 | 0.9 | 0.9 | 0.5 | 0.7 |
| 2018 | 0.9 | 1.0 | 0.9 | 0.7 | 0.7 | 0.8 | 0.8 | 0.9 | 1.0 | 1.0 | 0.9 | 0.7 | 0.9 | 0.8 |
| 2019 | 0.8 | 0.7 | 0.8 | 0.9 | 0.8 | 0.6 | 0.6 | 0.5 | 0.3 | 0.4 | 0.5 | 0.7 | 0.6 | 0.6 |
| 2020 | 0.8 | 0.6 | 0.4 | -0.2 | -0.2 | 0.0 | 0.0 | -0.4 | -0.3 | -0.7 | -0.9 | -1.0 | -0.2 | -0.4 |
| 2021 | -0.7 | -0.5 | -0.3 | -0.9 | -0.6 | -0.5 | -0.2 | 0.0 | 0.1 | 0.1 | 0.5 | 0.5 | -0.2 | 0.1 |
| 2022 | 0.2 | 0.6 | 0.8 | 2.1 | 2.1 | 2.2 | 2.4 | 2.8 | 3.0 | 3.6 | 3.7 | 4.0 | 2.3 | 3.0 |
| 2023 | 4.2 | 3.1 | 3.1 | 3.4 | 3.2 | 3.3 | 3.1 | 3.1 | 2.8 | 2.9 | 2.5 | 2.3 | 3.1 | 2.8 |
| 2024 | 2.0 | 2.8 | 2.6 | 2.2 | 2.5 | 2.6 | 2.7 | 2.8 | 2.4 | 2.3 | 2.7 | 3.0 | 2.5 | 2.7 |
| 2025 | 3.2 | 3.0 | 3.2 | 3.5 | 3.7 | 3.3 | 3.1 | 2.7 | 2.9 | 3.0 | | | | |

注) 原数値を掲載。前年同月比、前年比及び前年度比は各基準年の公表値による。

10 全 国

第3-3表 生鮮食品及びエネルギーを除く総合・前年同月比の推移

(全 国)

(%)

| | 1月 | 2月 | 3月 | 4月 | 5月 | 6月 | 7月 | 8月 | 9月 | 10月 | 11月 | 12月 | 年 | 年度 |
|-------|------|------|------|------|------|------|------|------|------|------|------|------|------|------|
| 1971年 | 6.5 | 6.2 | 6.2 | 6.8 | 7.3 | 7.6 | 7.5 | 7.1 | 7.1 | 6.4 | 6.0 | 5.7 | 6.7 | 6.5 |
| 1972 | 5.3 | 5.7 | 6.0 | 5.5 | 5.3 | 5.1 | 5.2 | 5.5 | 5.1 | 5.9 | 6.1 | 6.3 | 5.6 | 6.1 |
| 1973 | 6.9 | 7.5 | 8.8 | 9.5 | 10.4 | 11.1 | 11.8 | 12.2 | 13.7 | 13.7 | 15.0 | 17.4 | 11.5 | 15.1 |
| 1974 | 20.6 | 22.9 | 21.8 | 21.9 | 22.2 | 21.5 | 22.2 | 22.0 | 21.2 | 23.9 | 23.1 | 20.6 | 22.0 | 20.1 |
| 1975 | 17.1 | 14.1 | 13.8 | 14.1 | 13.0 | 13.0 | 11.9 | 11.3 | 11.5 | 8.8 | 8.2 | 7.9 | 11.9 | 10.5 |
| 1976 | 8.5 | 8.8 | 8.7 | 8.8 | 9.0 | 9.4 | 9.2 | 9.1 | 8.9 | 8.8 | 9.1 | 10.3 | 9.1 | 9.1 |
| 1977 | 9.1 | 8.7 | 8.6 | 8.4 | 8.7 | 8.2 | 8.3 | 8.3 | 7.9 | 7.9 | 7.3 | 6.1 | 8.1 | 7.4 |
| 1978 | 5.8 | 6.0 | 6.0 | 5.3 | 5.1 | 4.9 | 4.8 | 4.6 | 4.3 | 4.2 | 4.1 | 4.2 | 4.9 | 4.4 |
| 1979 | 4.1 | 3.6 | 3.5 | 3.3 | 3.3 | 3.4 | 3.3 | 3.2 | 3.4 | 3.3 | 3.6 | 3.6 | 3.5 | 3.5 |
| 1980 | 3.8 | 4.1 | 4.6 | 5.4 | 6.2 | 6.5 | 6.7 | 6.9 | 6.6 | 6.9 | 6.9 | 6.7 | 5.9 | 6.5 |
| 1981 | 6.3 | 6.1 | 5.6 | 5.2 | 4.7 | 4.5 | 4.2 | 4.1 | 4.2 | 4.0 | 3.9 | 3.9 | 4.7 | 4.0 |
| 1982 | 3.5 | 3.4 | 3.3 | 3.2 | 3.1 | 2.9 | 2.8 | 2.9 | 2.8 | 2.8 | 2.6 | 2.5 | 3.0 | 2.7 |
| 1983 | 2.4 | 2.4 | 2.4 | 2.4 | 2.3 | 2.2 | 2.3 | 2.0 | 2.0 | 2.0 | 2.4 | 2.3 | 2.3 | 2.3 |
| 1984 | 2.5 | 2.7 | 2.5 | 2.3 | 2.7 | 2.4 | 2.4 | 2.6 | 2.4 | 2.7 | 2.4 | 2.4 | 2.4 | 2.4 |
| 1985 | 2.7 | 2.2 | 2.5 | 2.5 | 2.1 | 2.4 | 2.3 | 2.0 | 2.4 | 2.3 | 2.4 | 2.4 | 2.4 | 2.2 |
| 1986 | 1.7 | 1.9 | 1.7 | 1.6 | 1.7 | 1.7 | 1.6 | 1.5 | 1.5 | 1.5 | 1.4 | 1.4 | 1.6 | 1.5 |
| 1987 | 1.1 | 1.1 | 1.2 | 1.1 | 0.7 | 0.8 | 0.9 | 1.0 | 0.8 | 0.7 | 0.7 | 0.7 | 0.9 | 0.8 |
| 1988 | 0.8 | 0.7 | 0.6 | 0.7 | 0.8 | 0.7 | 0.5 | 0.6 | 0.7 | 0.9 | 1.0 | 1.0 | 0.7 | 0.8 |
| 1989 | 1.0 | 1.1 | 1.3 | 2.7 | 3.0 | 3.0 | 3.1 | 3.0 | 3.2 | 3.1 | 3.1 | 3.1 | 2.6 | 3.1 |
| 1990 | 3.2 | 3.1 | 3.2 | 2.1 | 2.1 | 2.0 | 2.1 | 2.4 | 2.4 | 2.6 | 2.8 | 2.9 | 2.5 | 2.5 |
| 1991 | 2.9 | 2.9 | 3.0 | 2.9 | 3.0 | 3.1 | 3.1 | 3.0 | 2.8 | 2.8 | 2.7 | 2.8 | 2.9 | 2.9 |
| 1992 | 2.4 | 2.7 | 2.6 | 2.8 | 2.7 | 2.7 | 2.4 | 2.4 | 2.4 | 2.3 | 2.3 | 2.1 | 2.5 | 2.2 |
| 1993 | 1.9 | 1.8 | 1.7 | 1.4 | 1.3 | 1.3 | 1.3 | 1.3 | 1.2 | 1.2 | 1.1 | 0.9 | 1.3 | 1.2 |
| 1994 | 1.1 | 1.0 | 1.1 | 1.1 | 1.2 | 1.0 | 0.9 | 0.9 | 0.7 | 0.7 | 0.6 | 0.6 | 0.9 | 0.7 |
| 1995 | 0.4 | 0.3 | 0.2 | 0.1 | -0.1 | -0.1 | -0.1 | -0.2 | 0.3 | 0.2 | 0.3 | 0.3 | 0.2 | 0.1 |
| 1996 | 0.1 | 0.3 | 0.3 | 0.3 | 0.3 | 0.4 | 0.5 | 0.4 | 0.4 | 0.3 | 0.5 | 0.4 | 0.4 | 0.3 |
| 1997 | 0.4 | 0.3 | 0.4 | 1.9 | 2.0 | 1.9 | 1.9 | 2.0 | 2.3 | 2.4 | 2.2 | 2.2 | 1.6 | 2.1 |
| 1998 | 2.1 | 2.0 | 2.1 | 0.6 | 0.4 | 0.4 | 0.3 | 0.3 | -0.1 | -0.1 | 0.1 | 0.0 | 0.7 | 0.2 |
| 1999 | 0.2 | 0.1 | 0.1 | 0.0 | 0.1 | 0.1 | 0.1 | 0.1 | 0.1 | -0.1 | -0.3 | -0.1 | 0.0 | -0.1 |
| 2000 | -0.4 | -0.2 | -0.5 | -0.6 | -0.4 | -0.6 | -0.6 | -0.6 | -0.8 | -0.8 | -0.7 | -0.8 | -0.6 | -0.7 |
| 2001 | -1.0 | -1.0 | -1.1 | -0.9 | -1.1 | -1.0 | -0.9 | -0.9 | -0.8 | -0.8 | -0.8 | -0.9 | -0.9 | -0.8 |
| 2002 | -0.8 | -0.8 | -0.6 | -0.8 | -0.7 | -0.7 | -0.7 | -0.8 | -0.7 | -0.7 | -0.6 | -0.5 | -0.7 | -0.7 |
| 2003 | -0.7 | -0.6 | -0.6 | -0.5 | -0.4 | -0.4 | -0.2 | -0.1 | -0.2 | 0.0 | -0.2 | -0.1 | -0.4 | -0.2 |
| 2004 | -0.1 | 0.0 | -0.1 | -0.1 | -0.3 | -0.2 | -0.4 | -0.4 | -0.3 | -0.4 | -0.5 | -0.5 | -0.2 | -0.4 |
| 2005 | -0.6 | -0.7 | -0.6 | -0.6 | -0.4 | -0.5 | -0.4 | -0.4 | -0.3 | -0.3 | -0.2 | -0.2 | -0.5 | -0.3 |
| 2006 | -0.6 | -0.6 | -0.6 | -0.6 | -0.6 | -0.4 | -0.3 | -0.3 | -0.3 | -0.3 | -0.1 | -0.2 | -0.4 | -0.2 |
| 2007 | -0.1 | -0.1 | -0.1 | -0.1 | -0.1 | -0.2 | -0.2 | -0.1 | -0.2 | -0.1 | 0.0 | 0.1 | -0.1 | 0.0 |
| 2008 | 0.2 | 0.3 | 0.4 | 0.5 | 0.7 | 0.9 | 1.0 | 1.1 | 1.2 | 1.2 | 1.1 | 0.9 | 0.8 | 0.8 |
| 2009 | 0.7 | 0.6 | 0.5 | 0.2 | -0.1 | -0.4 | -0.6 | -0.8 | -0.9 | -1.1 | -1.1 | -1.2 | -0.4 | -0.8 |
| 2010 | -1.3 | -1.2 | -1.3 | -1.6 | -1.7 | -1.5 | -1.5 | -1.5 | -1.5 | -0.9 | -0.9 | -0.8 | -1.3 | -1.1 |
| 2011 | -1.3 | -1.2 | -1.3 | -0.8 | -0.6 | -0.7 | -0.4 | -0.4 | -0.4 | -0.7 | -0.8 | -0.7 | -0.8 | -0.6 |
| 2012 | -0.6 | -0.3 | -0.3 | -0.3 | -0.5 | -0.4 | -0.4 | -0.4 | -0.5 | -0.5 | -0.4 | -0.5 | -0.4 | -0.5 |
| 2013 | -0.6 | -0.8 | -0.7 | -0.6 | -0.3 | -0.2 | -0.1 | 0.0 | 0.0 | 0.3 | 0.5 | 0.7 | -0.2 | 0.2 |
| 2014 | 0.7 | 0.8 | 0.8 | 2.7 | 2.7 | 2.7 | 2.8 | 2.7 | 2.7 | 2.7 | 2.5 | 2.5 | 2.2 | 2.6 |
| 2015 | 2.5 | 2.5 | 2.5 | 0.7 | 0.7 | 0.8 | 0.9 | 1.0 | 1.2 | 1.1 | 1.3 | 1.2 | 1.4 | 1.0 |
| 2016 | 0.9 | 1.0 | 0.9 | 0.8 | 0.7 | 0.7 | 0.5 | 0.4 | 0.2 | 0.3 | 0.2 | 0.1 | 0.6 | 0.3 |
| 2017 | 0.2 | 0.1 | -0.1 | 0.0 | 0.0 | 0.0 | 0.1 | 0.2 | 0.2 | 0.2 | 0.3 | 0.3 | 0.1 | 0.2 |
| 2018 | 0.4 | 0.5 | 0.5 | 0.4 | 0.3 | 0.2 | 0.3 | 0.4 | 0.4 | 0.4 | 0.3 | 0.3 | 0.4 | 0.3 |
| 2019 | 0.4 | 0.4 | 0.4 | 0.6 | 0.5 | 0.5 | 0.6 | 0.6 | 0.5 | 0.7 | 0.8 | 0.9 | 0.6 | 0.6 |
| 2020 | 0.8 | 0.6 | 0.6 | 0.2 | 0.4 | 0.4 | 0.4 | -0.1 | 0.0 | -0.2 | -0.3 | -0.4 | 0.2 | 0.1 |
| 2021 | 0.0 | 0.0 | 0.0 | -0.9 | -0.9 | -0.9 | -0.6 | -0.5 | -0.5 | -0.7 | -0.6 | -0.7 | -0.5 | -0.8 |
| 2022 | -1.1 | -1.0 | -0.7 | 0.8 | 0.8 | 1.0 | 1.2 | 1.6 | 1.8 | 2.5 | 2.8 | 3.0 | 1.1 | 2.2 |
| 2023 | 3.2 | 3.5 | 3.8 | 4.1 | 4.3 | 4.2 | 4.3 | 4.3 | 4.2 | 4.0 | 3.8 | 3.7 | 4.0 | 3.9 |
| 2024 | 3.5 | 3.2 | 2.9 | 2.4 | 2.1 | 2.2 | 1.9 | 2.0 | 2.1 | 2.3 | 2.4 | 2.4 | 2.4 | 2.3 |
| 2025 | 2.5 | 2.6 | 2.9 | 3.0 | 3.3 | 3.4 | 3.4 | 3.3 | 3.0 | 3.1 | | | | |

注) 原数値を掲載。前年同月比、前年比及び前年度比は各基準年の公表値による。

第4表 財・サービス分類指数 (全 国)

2020年=100

| 財・サービス分類 | ウ エ イ ト | 2025年9月 | | 2025年10月 | | | | |
|---------------------|------------------|------------------|------------------|----------|------------|------------------|------------------|-------|
| | | 前年同 月比 (%) | 前年同 月比 寄与度 | 指数 | 前月比 (%) | 前年同 月比 (%) | 前年同 月比 寄与度 | 寄与度差 |
| 総 合 | 10000 | 2.9 | | 112.8 | 0.7 | 3.0 | | |
| 財 | 5046 | 4.2 | 2.24 | 121.6 | 0.8 | 4.2 | 2.25 | 0.00 |
| 生 鮮 食 品 を 除 く 財 | 4650 | 4.4 | 2.15 | 120.9 | 0.7 | 4.4 | 2.15 | 0.00 |
| 農 水 畜 産 物 | 720 | 7.8 | 0.65 | 136.3 | 1.6 | 7.1 | 0.60 | -0.05 |
| 生 鮮 商 品 | 658 | 3.4 | 0.26 | 128.5 | 1.0 | 3.2 | 0.24 | -0.01 |
| 他 の 農 水 畜 産 物 | 62 | 49.2 | 0.39 | 219.1 | 5.3 | 40.2 | 0.35 | -0.04 |
| 米 類 | 62 | 49.2 | 0.39 | 219.1 | 5.3 | 40.2 | 0.35 | -0.04 |
| 工 業 製 品 | 3678 | 3.8 | 1.46 | 120.3 | 0.6 | 3.8 | 1.48 | 0.02 |
| 食 料 工 業 製 品 | 1522 | 6.7 | 1.10 | 126.7 | 0.6 | 6.4 | 1.06 | -0.04 |
| 織 維 製 品 | 375 | 2.1 | 0.08 | 111.8 | 0.3 | 1.9 | 0.07 | -0.01 |
| 石 油 製 品 | 278 | 1.3 | 0.04 | 128.8 | -0.3 | 0.9 | 0.03 | -0.02 |
| 他 の 工 業 製 品 | 1503 | 1.6 | 0.24 | 114.5 | 0.7 | 2.1 | 0.33 | 0.08 |
| 電 気 ・ 都 市 ガ ス ・ 水 道 | 531 | 1.8 | 0.09 | 112.0 | 1.2 | 2.3 | 0.12 | 0.03 |
| 出 版 物 | 117 | 3.4 | 0.04 | 116.4 | 0.1 | 3.5 | 0.04 | 0.00 |
| サ ー ビ ス | 4954 | 1.4 | 0.67 | 103.8 | 0.6 | 1.6 | 0.74 | 0.07 |
| 持家の帰属家賃を除くサービス | 3375 | 2.0 | 0.63 | 105.2 | 0.8 | 2.2 | 0.68 | 0.06 |
| 公 共 サ ー ビ ス | 1219 | 0.0 | 0.00 | 101.1 | 0.6 | -0.2 | -0.02 | -0.01 |
| 外 食 | 25 | -5.4 | -0.01 | 77.6 | -0.1 | -4.8 | -0.01 | 0.00 |
| 公営・都市再生機構・公社家賃 | 28 | 0.6 | 0.00 | 101.8 | 0.0 | 0.6 | 0.00 | 0.00 |
| 家事関連サービス | 504 | 3.2 | 0.16 | 108.3 | 1.1 | 3.3 | 0.16 | 0.00 |
| 医療・福祉関連サービス | 299 | -1.3 | -0.04 | 97.0 | 0.1 | -1.7 | -0.05 | -0.01 |
| 運輸・通信関連サービス | 247 | 1.6 | 0.04 | 103.6 | 0.5 | 1.3 | 0.03 | -0.01 |
| 教育関連サービス | 31 | -56.2 | -0.15 | 41.6 | 0.0 | -56.2 | -0.15 | 0.00 |
| 教養娯楽関連サービス | 85 | 0.5 | 0.00 | 95.1 | 0.1 | 0.2 | 0.00 | 0.00 |
| 一 般 サ ー ビ ス | 3735 | 1.9 | 0.67 | 104.7 | 0.6 | 2.2 | 0.76 | 0.09 |
| 外 食 | 434 | 4.5 | 0.21 | 120.0 | 0.5 | 4.7 | 0.21 | 0.01 |
| 民 営 家 賃 | 225 | 0.5 | 0.01 | 100.9 | 0.1 | 0.5 | 0.01 | 0.00 |
| 民 営 家 賃 (木 造) | - | 0.1 | 0.00 | 100.8 | 0.1 | 0.2 | 0.00 | 0.00 |
| 民 営 家 賃 (非 木 造) | - | 0.6 | 0.01 | 101.0 | 0.1 | 0.7 | 0.01 | 0.00 |
| 持家の帰属家賃 | 1580 | 0.3 | 0.04 | 100.9 | 0.1 | 0.4 | 0.06 | 0.02 |
| 持家の帰属家賃(木造) | - | 0.1 | 0.01 | 100.8 | 0.1 | 0.2 | 0.02 | 0.02 |
| 持家の帰属家賃(非木造) | - | 0.8 | 0.03 | 101.3 | 0.1 | 0.9 | 0.03 | 0.00 |
| 他 の サ ー ビ ス | 1495 | 3.0 | 0.42 | 104.8 | 1.1 | 3.4 | 0.48 | 0.06 |
| 家事関連サービス | 477 | 2.9 | 0.14 | 113.6 | 0.3 | 3.0 | 0.15 | 0.00 |
| 医療・福祉関連サービス | 37 | 0.7 | 0.00 | 103.8 | 0.1 | 0.7 | 0.00 | 0.00 |
| 教育関連サービス | 266 | -0.3 | -0.01 | 101.6 | 0.0 | -0.3 | -0.01 | 0.00 |
| 通信・教養娯楽関連サービス | 715 | 4.5 | 0.28 | 100.2 | 2.2 | 5.4 | 0.34 | 0.06 |
| << 別掲 >> | | | | | | | | |
| 耐 久 消 費 財 | 673 | 0.3 | 0.02 | 112.8 | 1.5 | 1.4 | 0.10 | 0.07 |
| 半 耐 久 消 費 財 | 696 | 2.1 | 0.15 | 114.0 | 0.3 | 2.3 | 0.16 | 0.01 |
| 非 耐 久 消 費 財 | 3677 | 5.2 | 2.07 | 124.7 | 0.7 | 5.0 | 1.99 | -0.08 |
| 公 共 料 金 | 1793 | 0.6 | 0.09 | 104.7 | 0.8 | 0.6 | 0.11 | 0.02 |

注) 原数値を掲載

第5表 ラスパイレス連鎖基準方式による消費者物価指数（参考指数）（全国）

2020年=100

| 年 月 | 原 数 値 | | | 季 節 調 整 値 | | |
|-------------|-------|----------------------|---------------------------------------|-----------|----------------------|---------------------------------------|
| | 総 合 | 生 鮮 食 品 を 除 く 総 合 | 生 鮮 食 品 及 び エ ネ ル ギ ー を 除 く 総 合 | 総 合 | 生 鮮 食 品 を 除 く 総 合 | 生 鮮 食 品 及 び エ ネ ル ギ ー を 除 く 総 合 |
| 指数 | | | | | | |
| 2020 年平均 | 100.0 | 100.0 | 100.0 | - | - | - |
| 2021 | 99.8 | 99.8 | 99.5 | - | - | - |
| 2022 | 102.2 | 102.1 | 100.5 | - | - | - |
| 2023 | 105.8 | 105.5 | 104.7 | - | - | - |
| 2024 | 108.7 | 108.2 | 107.2 | - | - | - |
| 2023 年 10 月 | 107.4 | 106.7 | 106.0 | 107.3 | 106.6 | 105.8 |
| 11 | 107.2 | 106.7 | 106.1 | 107.1 | 106.6 | 105.9 |
| 12 | 107.1 | 106.7 | 106.1 | 107.0 | 106.7 | 106.1 |
| 2024 年 1 月 | 107.2 | 106.7 | 106.1 | 107.1 | 106.9 | 106.3 |
| 2 | 107.2 | 106.8 | 106.2 | 107.4 | 107.0 | 106.4 |
| 3 | 107.5 | 107.1 | 106.4 | 107.7 | 107.2 | 106.6 |
| 4 | 107.9 | 107.4 | 106.7 | 107.9 | 107.3 | 106.6 |
| 5 | 108.3 | 107.8 | 106.8 | 108.3 | 107.7 | 106.7 |
| 6 | 108.5 | 108.1 | 106.8 | 108.6 | 108.2 | 106.9 |
| 7 | 108.9 | 108.6 | 107.1 | 108.9 | 108.5 | 107.0 |
| 8 | 109.5 | 109.0 | 107.6 | 109.5 | 108.9 | 107.5 |
| 9 | 109.1 | 108.4 | 107.7 | 109.2 | 108.5 | 107.7 |
| 10 | 109.7 | 109.0 | 108.2 | 109.5 | 108.8 | 108.0 |
| 11 | 110.2 | 109.4 | 108.5 | 110.0 | 109.3 | 108.2 |
| 12 | 110.9 | 109.9 | 108.5 | 110.8 | 109.8 | 108.5 |
| 2025 年 1 月 | 111.4 | 110.1 | 108.7 | 111.3 | 110.3 | 108.9 |
| 2 | 111.0 | 110.0 | 108.9 | 111.2 | 110.2 | 109.1 |
| 3 | 111.3 | 110.4 | 109.3 | 111.5 | 110.5 | 109.5 |
| 4 | 111.7 | 111.0 | 109.7 | 111.6 | 111.0 | 109.6 |
| 5 | 112.0 | 111.5 | 110.0 | 112.0 | 111.5 | 110.0 |
| 6 | 112.0 | 111.6 | 110.3 | 112.2 | 111.7 | 110.4 |
| 7 | 112.3 | 111.8 | 110.6 | 112.2 | 111.7 | 110.5 |
| 8 | 112.4 | 111.9 | 111.0 | 112.4 | 111.8 | 110.8 |
| 9 | 112.3 | 111.6 | 110.8 | 112.4 | 111.7 | 110.8 |
| 10 | 113.0 | 112.3 | 111.5 | 112.9 | 112.1 | 111.2 |
| 前年（月）比 | | | | | | |
| 2020 年平均 | 0.0 | -0.2 | 0.2 | - | - | - |
| 2021 | -0.2 | -0.2 | -0.5 | - | - | - |
| 2022 | 2.5 | 2.3 | 1.1 | - | - | - |
| 2023 | 3.5 | 3.3 | 4.1 | - | - | - |
| 2024 | 2.8 | 2.6 | 2.4 | - | - | - |
| 2024 年 10 月 | 0.6 | 0.5 | 0.5 | 0.3 | 0.3 | 0.3 |
| 11 | 0.4 | 0.4 | 0.2 | 0.5 | 0.4 | 0.2 |
| 12 | 0.6 | 0.4 | 0.1 | 0.7 | 0.5 | 0.3 |
| 2025 年 1 月 | 0.5 | 0.2 | 0.1 | 0.4 | 0.4 | 0.3 |
| 2 | -0.3 | -0.1 | 0.2 | 0.0 | -0.1 | 0.2 |
| 3 | 0.3 | 0.4 | 0.4 | 0.3 | 0.3 | 0.3 |
| 4 | 0.3 | 0.6 | 0.4 | 0.1 | 0.5 | 0.2 |
| 5 | 0.3 | 0.4 | 0.3 | 0.3 | 0.4 | 0.3 |
| 6 | 0.0 | 0.1 | 0.2 | 0.2 | 0.1 | 0.4 |
| 7 | 0.2 | 0.2 | 0.3 | 0.0 | 0.0 | 0.1 |
| 8 | 0.1 | 0.0 | 0.3 | 0.2 | 0.1 | 0.3 |
| 9 | -0.1 | -0.2 | -0.1 | 0.0 | -0.1 | 0.0 |
| 10 | 0.7 | 0.6 | 0.6 | 0.4 | 0.4 | 0.4 |
| 前年同月比 | | | | | | |
| 2024 年 10 月 | 2.1 | 2.1 | 2.1 | - | - | - |
| 11 | 2.8 | 2.5 | 2.2 | - | - | - |
| 12 | 3.6 | 3.0 | 2.3 | - | - | - |
| 2025 年 1 月 | 3.9 | 3.2 | 2.4 | - | - | - |
| 2 | 3.6 | 3.0 | 2.5 | - | - | - |
| 3 | 3.6 | 3.1 | 2.7 | - | - | - |
| 4 | 3.5 | 3.4 | 2.8 | - | - | - |
| 5 | 3.4 | 3.5 | 3.0 | - | - | - |
| 6 | 3.3 | 3.2 | 3.2 | - | - | - |
| 7 | 3.1 | 3.0 | 3.3 | - | - | - |
| 8 | 2.7 | 2.6 | 3.1 | - | - | - |
| 9 | 3.0 | 3.0 | 2.9 | - | - | - |
| 10 | 3.0 | 3.0 | 3.0 | - | - | - |

注1) 季節調整の方法は、センサス局法(X-12-ARIMA)を用いた。

注2) 季節調整値は、毎年12月結果公表時に、過去に遡って改定している。

消費者物価指数の公表予定

| 全国 | | 東京都区部 (中旬速報値) | | 備考 |
|------------|---------------|------------------|---------------|-----------------|
| 調査月 | 公表日 | 調査月 | 公表日 | |
| 2024年12月分※ | 2025年1月24日(金) | 2025年1月分 | 2025年1月31日(金) | ※全国 年平均同時公表 |
| 2025年1月分 | 2月21日(金) | 2月分 | 2月28日(金) | |
| 2月分 | 3月21日(金) | 3月分※ | 3月28日(金) | ※東京都区部 年度平均同時公表 |
| 3月分※ | 4月18日(金) | 4月分 | 4月25日(金) | ※全国 年度平均同時公表 |
| 4月分 | 5月23日(金) | 5月分 | 5月30日(金) | |
| 5月分 | 6月20日(金) | 6月分 | 6月27日(金) | |
| 6月分 | 7月18日(金) | 7月分 | 7月25日(金) | |
| 7月分 | 8月22日(金) | 8月分 | 8月29日(金) | |
| 8月分 | 9月19日(金) | 9月分 | 9月26日(金) | |
| 9月分 | 10月24日(金) | 10月分 | 10月31日(金) | |
| 10月分 | 11月21日(金) | 11月分 | 11月28日(金) | |
| 11月分 | 12月19日(金) | 12月分※ | 12月26日(金) | ※東京都区部 年平均同時公表 |
| 12月分※ | 2026年1月23日(金) | 2026年1月分 | 2026年1月30日(金) | ※全国 年平均同時公表 |
| 2026年1月分 | 2月20日(金) | 2月分 | 2月27日(金) | |
| 2月分 | 3月24日(火) | 3月分※ | 3月31日(火) | ※東京都区部 年度平均同時公表 |

<内容に関する問合せ先>



総務省統計局統計調査部消費統計課
物価統計室物価指数第一係・第二係
電話 03(5273)1175

消費者物価指数の最新情報はこちら！

・ホームページ

<https://www.stat.go.jp/data/cpi/index.html>

* この冊子は、次の URL からダウンロードできます。

<https://www.stat.go.jp/data/cpi/sokuhou/tsuki/index-z.html>

* 結果の概要は、統計メールニュースでも配信しています。メールニュースのお申込みは、統計局ホームページから。

「政府統計の総合窓口(e-Stat)」(<https://www.e-stat.go.jp/>)でも統計データ等の各種統計情報が御覧いただけます。
本冊子に掲載されたデータを引用・転載する場合には、出典(例:総務省「消費者物価指数」から引用)の表記をお願いします。